



# Vogelvriendelijk beheer, hoe vlieg je dat aan?

- Intro**
- Wat zijn vogels
- Inhoud**
- CEC - planninge aanpak
  - inventariseren
  - waar wordt er maarliefde?
  - hoe ga je er mee om?
  - Mogelijkheden Committed to Birds
  - praktische voorbeelden

Guido Hamelink  
Jochem van de Kamp

# Intro

- Rol van vogels

# Inhoud

- GEO - planmatige aanpak
  - inventariseren
  - waar werkt u naar toe?
  - hoe gaat u dat doen?
- Mogelijkheden Committed to Birds
  - praktijkvoorbeelden

# Rol van vogels op uw baan

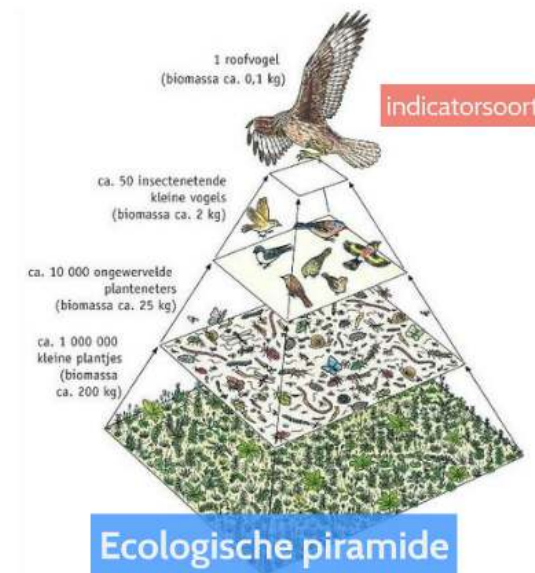

# Bewustwording



Onderstaand staatje geeft de positieve ontwikkeling sinds 2013 aan:

Jaar	Vogels	Banen	Soorten
2013	2287	58	150
2014	2755	65	163
2015	2974	69	154
2016	3503	76	163
2017	3821	84	167



Onderstaand staatje geeft de positieve ontwikkeling sinds 2013 aan:

Jaar	Vogels	Banen	Soorten
2013	2287	58	150
2014	2755	65	163
2015	2974	69	154
2016	3503	76	163
2017	3821	84	167

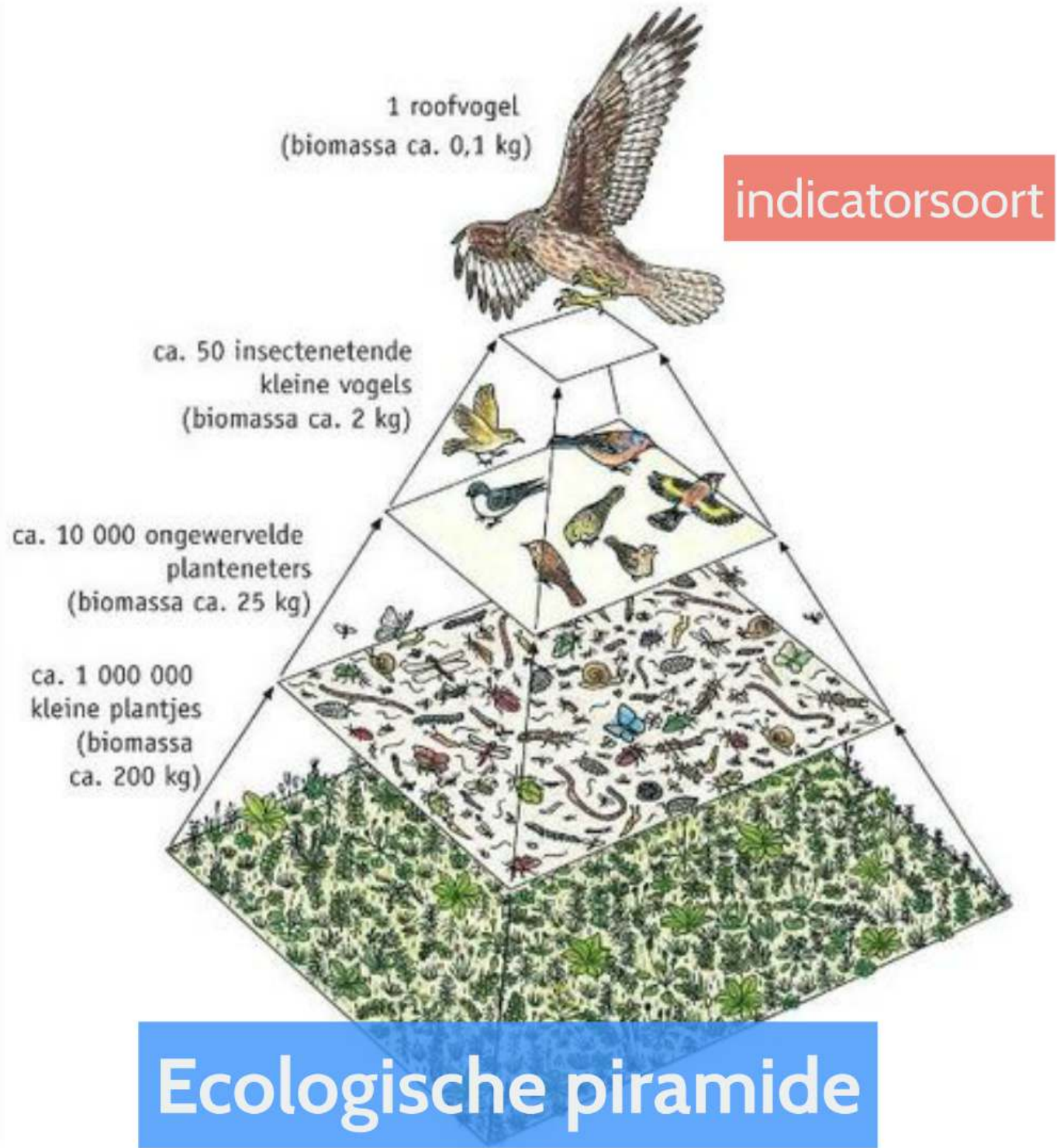



Schadelijke soorten bestrijding



Wettelijke bescherming



# GEO - planmatige aanpak

## Hoe doe je dat?

1. Inventarisatie
2. Visie
3. Werkplan
4. Evaluatie



met de bijdrage van:  
- Natuurmonumenten  
- Natuurhistorisch Instituut

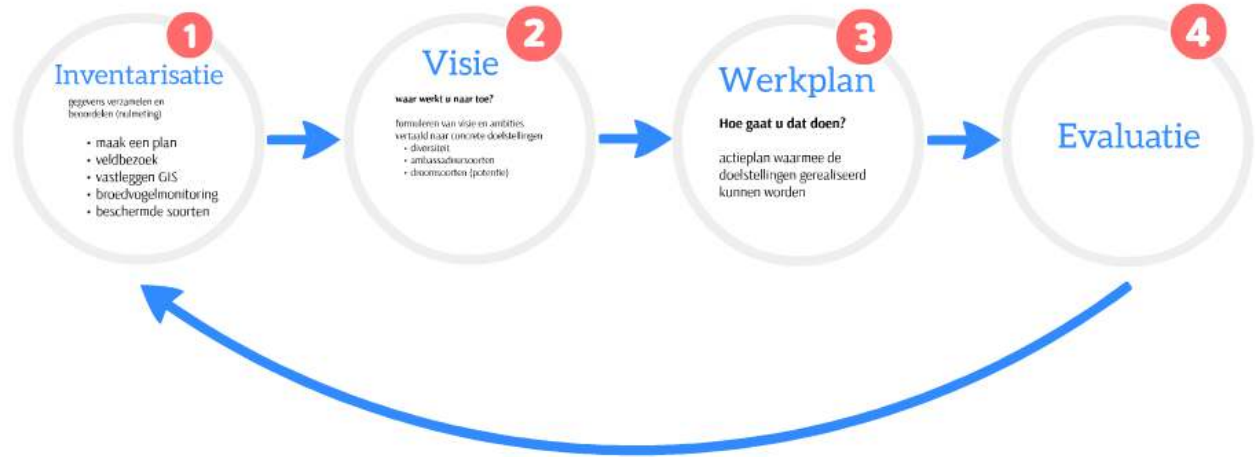

### 1 Inventarisatie

gegevens verzamelen en beoordelen (ruiming)

- maak een plan
- veldbezoek
- vastleggen GIS
- broedvogelmonitoring
- beschermde soorten

### 2 Visie

waar werkt u naar toe?

- formuleren van visie en ambities, vertaald naar concrete doelstellingen = diëtenis
- ambassadeursoorten
- diëtensoorten (potentie)

### 3 Werkplan

Hoe gaat u dat doen?

- actieplan waarmee de doelstellingen gerealiseerd kunnen worden

### 4 Evaluatie



# Hoe doe je dat?

1. Inventarisatie
2. Visie
3. Werkplan
4. Evaluatie



**GEO**  
**Foundation**  
Sustainability in and through golf

# planmatige aanpak



1

# Inventarisatie

gegevens verzamelen en  
beoordelen (nulmeting)

- maak een plan
- veldbezoek
- vastleggen GIS
- broedvogelmonitoring
- beschermde soorten

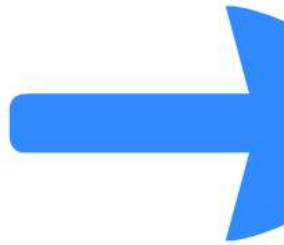

en  
(entie)

# Vogelwerkgroep Schouwen-Duiveland

---



Zêelieven

---

**Onderzoeksrapport BMP-telling Golfbaan  
Grevelingenhout 2017**

## Broedvogels van Grevelingenhout 2017



### 4.2 Lijst met broedvogels en aantallen

uring	soort	aantal broedparen	hoogste broedcode
1700	Nijlgans	1	10
1730	Bergeend	1	3
1860	Wilde Eend	12	12
1980	Tafeleend	1	16
2030	Kuifeend	5	3
4240	Waterhoen	7	13
4290	Meerkoet	19	16
6680	Holenduif	3	3
6700	Houtduif	11	2
6840	Turkse Tortel	2	2
7240	Koekoek	2	2
8560	Groene Specht	4	2
8760	Grote Bonte Specht	4	2
10090	Boompieper	1	2
10201	Witte Kwikstaart	3	2
10660	Winterkoning	17	2
10840	Heggenmus	2	2
10990	Roodborst	11	2
11870	Merel	23	7
12000	Zanglijster	5	2
12020	Grote Lijster	3	12
12510	Kleine Karekiet	14	2
12590	Spotvogel	2	2
12740	Braamsluiper	1	2
12750	Grasmus	2	2
12760	Tuinfluit	1	2
12770	Zwartkop	9	2
13110	Tijftjaf	10	2
14620	Pimpelmees	9	2
14640	Koolmees	14	2
14870	Boomkruiper	4	2
15390	Gaai	2	7
15490	Ekster	6	16
15671	Zwarte Kraai	2	3
15910	Huismus	4	2
16360	Vink	8	2
16490	Groenling	4	2
16530	Putter	4	2

## 8783 Golfbaan Me

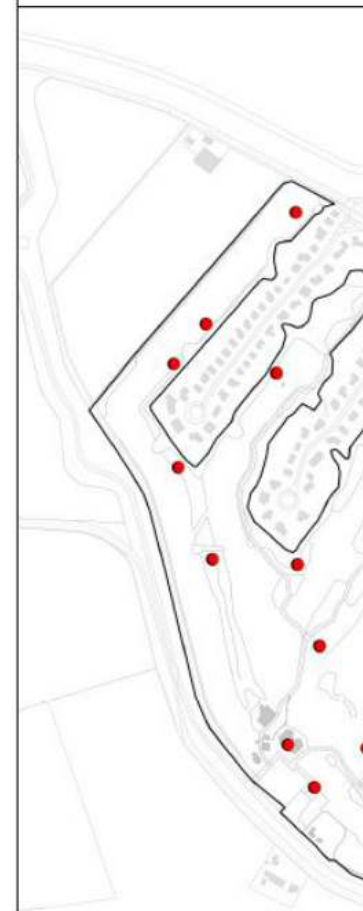

Geldig territorium					
geldige waarnemingen					nombr
adult	paar	territorial	neet	migrant	1
.	.	X	X		1-15

euring	soort	aantal broedparen	hoogste broedcode
1700	Nijlgans	1	10
1730	Bergeend	1	3
1860	Wilde Eend	12	12
1980	Tafeleend	1	16
2030	Kuifeend	5	3
4240	Waterhoen	7	13
4290	Meerkoet	19	16
6680	Holenduif	3	3
6700	Houtduif	11	2
6840	Turkse Tortel	2	2
7240	Koekoek	2	2
8560	Groene Specht	4	2
8760	Grote Bonte Specht	4	2
10090	Boompieper	1	2
10201	Witte Kwikstaart	3	2
10660	Winterkoning	17	2
10840	Heggenmus	2	2
10990	Roodborst	11	2
11870	Merel	23	7
12000	Zanglijster	5	2
12000			

# 8783 Golfbaan Grevelingenhout 2017

Merel 23 territoria

gste broedcode

10
3
12
16
3
13
16
3
2
2
2
2
2
2
2
2
2
2
7
2
12
2
2
2
2
2
2
2
2
2
2
2
2
2
2
7
16
3
2
2
2
2
2





# 8783 Golfbaan Grevelingenhout 2017

Kleine Karekiet 14 territoria





## Recente zeldzaamheden

Vogels Zoogdieren Reptielen en amfibieën Dagvlinders <Selecteer>

Vernieuwd op: do 23 nov 2017 10:24:57 CET Volgende vernieuwing na: 10:54:57

Datum	#	Soort	Gebied
23-11-2017 09:22	2	Woestijntapuit - <i>Oenanthe deserti</i>	Amsterdam - Airport Schiphol [NH]
23-11-2017 10:00	1	Kokardezaagbek - <i>Lophodytes cucullatus</i>	Zwarte Water - Noorderkolk [OV]
23-11-2017 09:43	1	Ijsduiker - <i>Gavia immer</i>	Ingen - Ingense Waarden [GE]
23-11-2017	1	Pestvogel - <i>Bombycilla garrulus</i>	Borne - Stroomesch [OV]
23-11-2017 09:35	1	Steltkluut - <i>Himantopus himantopus</i>	Borssele - Galghoek [ZL]
23-11-2017 09:00	2	Zeearend - <i>Haliaeetus albicilla</i>	Dordtse Biesbosch - Tongplaat [ZH]
22-11-2017 16:31	32	Steppevorkstaartplevier - <i>Glareola nordmanni</i>	Zuid-Holland
22-11-2017 14:52	6	Grote Kruisbek - <i>Loxia pytyopsittacus</i>	DR, NH, OV, UT
22-11-2017 14:27	1	Grijze Wouw - <i>Elanus caeruleus</i>	Lauwersmeer - Blikplaatgat / Sennerplaat / Blikplaat [FR]
22-11-2017 17:04	70	Woestijntapuit - <i>Oenanthe deserti</i>	Amsterdam - Airport Schiphol [NH]
22-11-2017 16:52	20	Kokardezaagbek - <i>Lophodytes cucullatus</i>	Zwolle (gemeente) [OV]
22-11-2017 15:30	4	Buffelkopeend - <i>Bucephala albeola</i>	Den Oever - Zuiderhaven [NH]
22-11-2017	1	Kraamvogel - <i>Grus grus</i>	Reuver [LI]
22-11-2017 08:31	1	Grauwe Gors - <i>Emberiza calandra</i>	Doenrade - Wintrakerweg e.o. [LI]
22-11-2017 14:15	3	Bonte Kraai - <i>Corvus comix</i>	Friesland, Groningen
22-11-2017 11:32	1	Cetti's Zanger - <i>Celtia cetti</i>	De Ronde Venen - Waverhoek [UT]
22-11-2017 15:07	2	Dwerggans - <i>Anser erythropus</i>	Oudeland van Strijen [ZH]
22-11-2017 15:11	1	Dwerggors - <i>Emberiza pusilla</i>	Drents-Friese Wold - Ganzenpoel [DR]
22-11-2017 14:42	5	Grauwe Franjepoot - <i>Phalaropus lobatus</i>	Kerkwerpe - Prommelsluis e.o. [ZL]
22-11-2017 22:41	3	Grote Burgemeester - <i>Larus hyperboreus</i>	Terschelling - Strand Paal 5 t/m 10 [FR]

resultaten 1-20 van 216 | 11 pagina's | << < 1 2 3 4 5 6 7 > >>

## Nieuws

### Klapekster tellingen winter 2017/2018

2017-10-02 (Waarneming.nl)

Voor de tiende keer worden deze winter weer twee simultaan tellingen gehouden van de in Nederland overwinterende Klapeksters. Wil je ook mee doen? Check deze post op het forum

### Exoten nieuwsbrief nummer 21

2017-09-26 (Waarneming.nl)

nieuwsbrief 'Kijk op exoten' nummer 21 is verschenen. De pdf kun u hier downloaden



### Wat heb ik op de foto?

2017-08-24 (Team Waarneming.nl & Laurens Hogeweg)

### Vandaag

353 Waarnemingen  
1 Nieuwe waarnemer  
193 Aantal soorten  
195 Foto's  
0 Geluiden

### Steun Waarneming.nl

- Op stap met Waarneming.nl
- Gratis via uw aankopen
- Met een donatie





## Waarneming

Velden met ! zijn verplicht

Gebruik alle invoer opties

Protocol  ▾  
 ! Datum  Tijd  hh:mm  
 ! Gebied    
 ! Soortgroep  ▾  
 ! Soort    
 ! Aantal   ▾

onbekend  man  vrouw  
 Zeker   
 Escape   
 Onthoud alle velden onder dit aankruisvak

Methode  ▾   
 Stadium (kleed)  ▾  
 Gedrag  ▾   
 op/in:    
 Biotoop  ▾

Toelichting    
 Collectienr.   Onthoud collectienummer

### Bescherming van kwetsbare situaties

Verborgen tot

of  KM-hokvervaging

OK



precisie  10m  100m  1km  Gebied

RDS x  y

WGS84 lat  lng

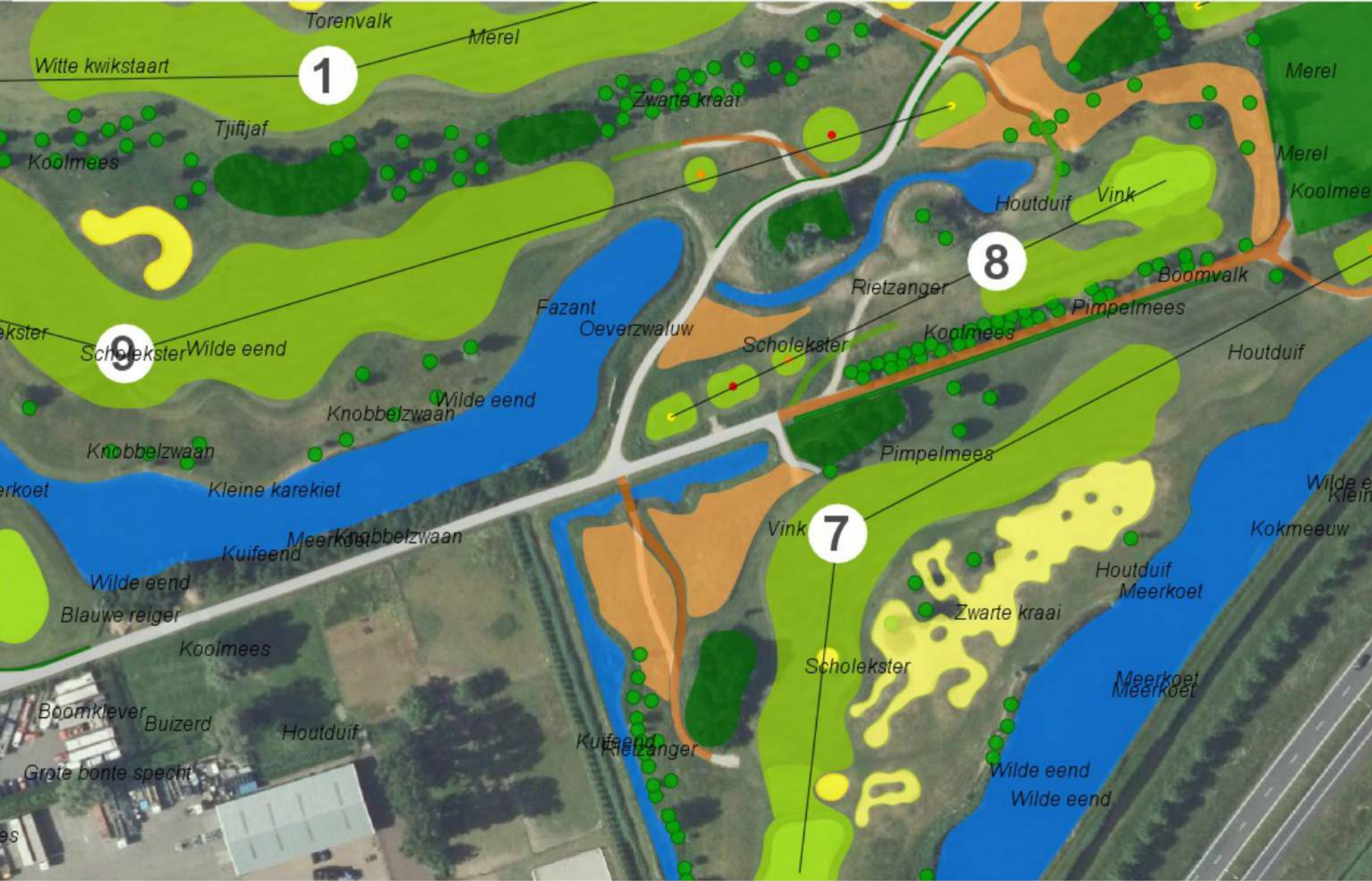

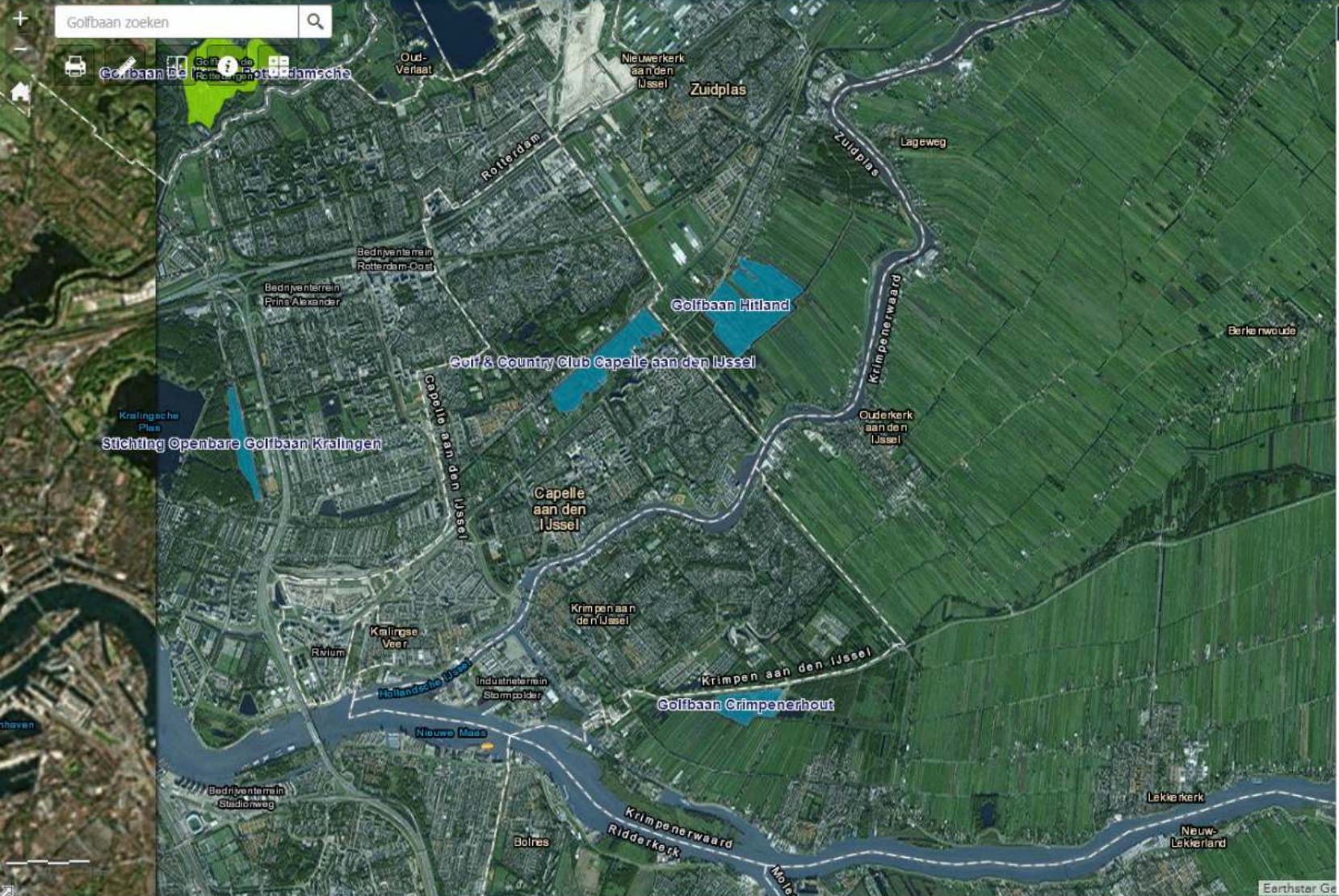

### Lijst met lagen

- Operationele lagen
- A holerummer
- B flora en fauna
- C spuitrijke zone
- D openbare fiets en wandelpaden
- E golf gemaaide delen
- F gedraineerde oppervlakte
- G afsputplaats
- H oppervlaktewater
- I stikstofdepositie
- 01 Golfbanen
- 02 Beleid - Natura2000 gebieden
- 03 Beleid - Natuur Netwerk Nederland (voorheen EHS)
- 04 Beleid - Nationale parken
- 05 Beleid - Nationale landschappen
- 06 Beleid - Archeologische waardekaart
- 07 Beleid - Grondwaterbeschermingsgebieden
- 08 Bestuur - Gemeentegrenzen
- 09 Bestuur - Waterschapsgrenzen
- 10 Bestuur - Provinciegrenzen
- 11 Beleid - Landschapstypen



2

# Visie

**waar werkt u naar toe?**

formuleren van visie en ambities  
vertaald naar concrete doelstellingen

- diversiteit
- ambassadeursoorten
- droomsoorten (potentie)



## Who's Involved

- Stakeholders
- GEO Foundation
- Golf Courses
- Expert Groups
- Verifier Network
- Tournaments

[Home](#) / [Who's Involved](#) / [Golf Courses](#) / [Directory](#)

## Noordwijkse Golfclub



GEO Certified® 11/2013

GEO Re-Certified 01/2017

Noordwijk,  
Netherlands

Telephone: +31 (0) 252373761



*The Noordwijkse Golf club's history dates back to 1915 when the club opened their nine-hole course just north of the village of Noordwijk. In 1971 a new 18-hole course was opened just 5 kilometres north of the old one. It is a beautifully constructed course located in a vast coastal dune area of 68 hectares. The golf course is situated in the area of the future 'Hollandse Duinen' national park (realisation 2019), which will eventually stretch out over a large part of the South Holland province's coastal region. The plans for this national park...*

[Paul van Kan](#), GEOSA, Accredited Verifier

[Read verifier report.](#) 

The following ecological surveys have been undertaken at this golf facility:

Title	Author	Date	View document
Plants	Noordwijkse Golfclub	2011/05/04	
Birds	Members of the Vereniging voor Natuur en Vogelbescherming Noordwijk	2013/04/20	
Mamals	Noordwijkse Golfclub	2011/04/01	
Reptiles and amphibians	Inventarisatie Ffwet Plan 100 definitief 28 maart 2011	2011/03/28	
Butterflies	Inventarisatie Ffwet Plan 100 definitief 28 maart 2011	2011/03/28	
Natuurtoets	Hagenia	2008/08/01	
Snails: Nauwe korfslak	Stichting Anemoon	2011/03/01	<a href="#">+ Download</a>
Inventarisatie Ffwet Plan 100 definitief	Hagenia en Kruisen	2012/03/28	<a href="#">+ Download</a>
Broedvogelonderzoek 2016	Rien Sluijs en Jelle van Dijk	2016/06/30	<a href="#">+ Download</a>
Tabel ontwikkeling plantensoorten	Hagenia	2016/08/06	<a href="#">+ Download</a>





Boerenzwaluw

*Hirundo rustica ssp. rustica*

Graspieper

*Anthus pratensis ssp. pratensis*

Huismus

*Passer domesticus ssp. domesticus*

Kneu

*Carduelis cannabina ssp. cannabina*

Koekoek

*Cuculus canorus ssp. canorus*

Nachttegaal

*Luscinia megarhynchos ssp. megarhynchos*

Patrijs

*Perdix perdix ssp. perdix*

Tapuit

*Oenanthe oenanthe ssp. oenanthe*

Veldleeuwerik

*Alauda arvensis ssp. arvensis*

Zomertortel

*Streptopelia turtur ssp. turtur*



Ijsvogel- en oeverzwaluwwand

Steenuilenkast

Hagen

Kijkscherm

Houtwal



Nestkast kerkuil



Steenuil



Kruidentrijke ruigte als leefgebied voor o.a. de zomertortel



Houtwal

Haag



Verlandingsvegetatie

Legenda

-  Verlandingsvegetatie langs oevers
-  Creëren kruiden- en zadenrijke ruigte





3

# Werkplan

**Hoe gaat u dat doen?**

actieplan waarmee de  
doelstellingen gerealiseerd  
kunnen worden

This golf facility is undertaking the following activities to improve the landscape ecology of the golf course:

Activity	Description
Minimizing the amount of amenity grass	The surface intensively mowed grass is kept to a minimum. By determining which elements fall outside the game and which are of importance to the character of the natural landscape, only some elements need to be extensively mowed.
Increasing the size of habitat patches	The golf course is in total 68 hectares, of which 46 hectares is appointed as nature
Connection of internal habitat patches	Because the course is situated 'in' the dunes, almost all extensively managed parts are connected with each other.
Connection of patches with external habitats	The golf course is situated in the dunes, causing the extensively managed parts to connect very well to the surrounding dunes.
Creation of habitat corridors	The golf course is part of an ecological main structure. Its goals are known and interwoven with the nature policy of the golf course.
Avoidance of habitat fragmentation	Those locations with a high nature value have been indicated in the nature management plan and are being duly protected and maintained.
Improving and diversifying habitat edges	Dunes are dynamic natural areas, and the golf club wishes to maintain these dynamics in the extensively managed parts of the terrain.

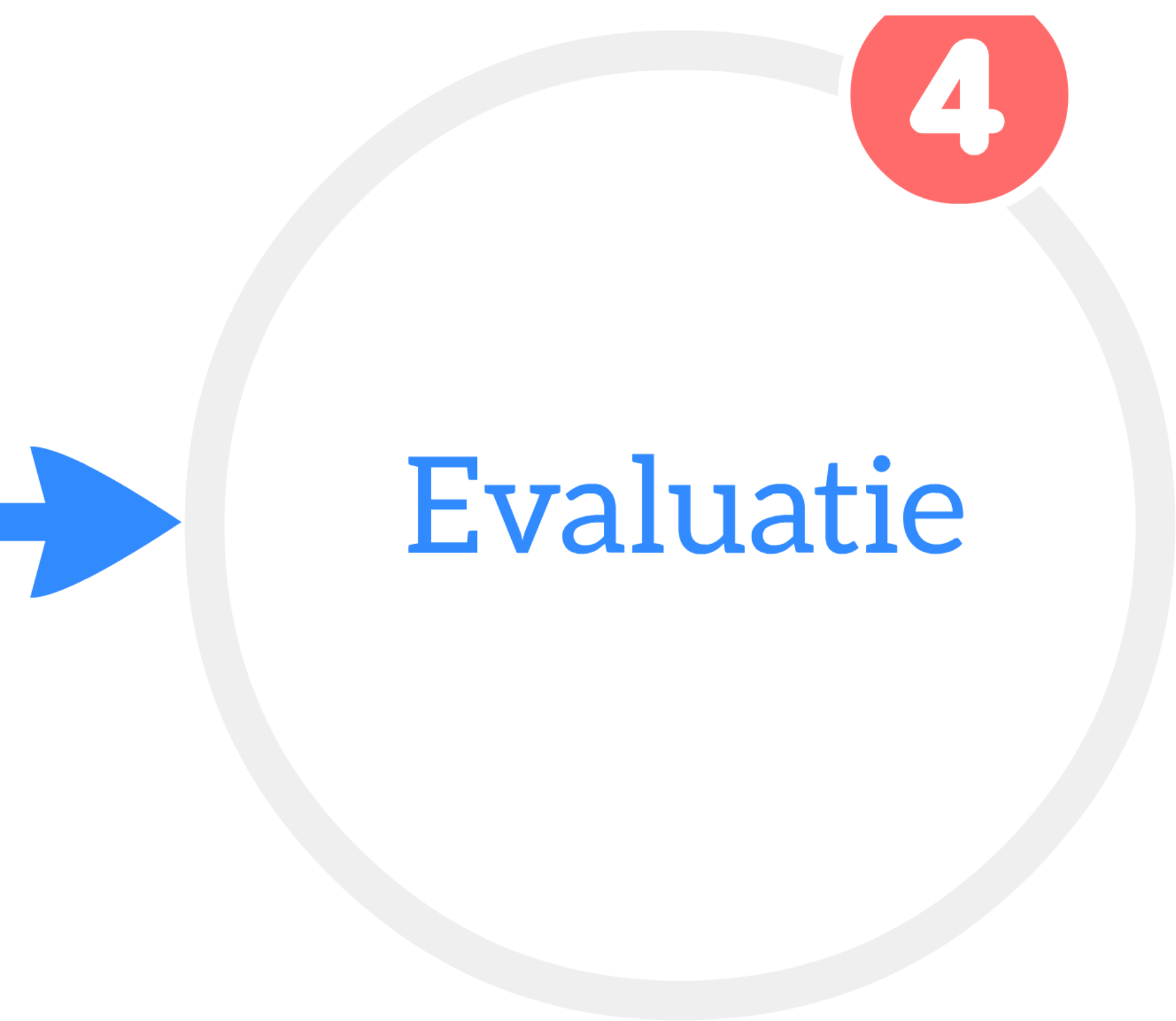











# VOGELS EN GOLFBANEN

EEN LEIDRAAD VOOR VOGELVRIENDELIJK GOLFBAANBEHEER



KONINKLIJKE NEDERLANDSE GOLF FEDERATIE EN VOGELBESCHERMING NEDERLAND

# Committed to birds

## Wat kunnen wij voor u betekenen

- **telefonisch consult**
  - waarom komt de ooievaar niet?
  - aanplantlijst (struik/boomsoorten)
  - materiaalgebruik
  - andere 'kleine' vragen
- **verdiepingsconsult**
  - samen plan van aanpak opstellen
    - geformuleerde acties in GEO-formulier
  - beheervraagstukken
  - communicatie binnen en buiten de club
  - delen van praktijkvoorbeelden
- **inventariseren**





**Kennemer Golf & Country Club -  
oeverzwaluw**

A Great Horned Owl is perched on a horizontal tree branch in a dense forest. The owl has prominent ear tufts and is looking directly at the camera. The background is filled with green leaves and branches, creating a natural, slightly blurred setting. A blue banner is overlaid at the bottom of the image.

**Drentse banen 2016**



**Hoge Dijk - maaibeheer**



	<b>Intensief</b> Meerdere malen per jaar maaien (zichtlijn)
	<b>Extensief</b> Eens in de twee jaar maaien (natuuroever)
	<b>Regulier</b> Jaarlijks maaien tot waterlijn
	<b>Talud</b> Jaarlijks enkel het talud maaien

Opdrachtgever: <b>Golfbaan De Hoge Dijk</b>		Schaal: 1:6000
Projectgebied: <b>Maaikaart (totaal)</b>		Datum: Mei 2010
Type kaart: <b>A3</b>	Projectnummer: <b>21.01.09</b>	Tekeningnummer: 21.01.09.001-5
		Tekenaar: Nladviseurs
<b>NLadviseurs</b> adviesbureau voor natuurbeheer en landschapsoptimalisering		Vervolgdeaan 28 6825 EL Arnhem info@nladviseurs.nl 026-7851440

Werkplan Committed to Birds						
droomsoort 1	Actie	Werkwijze	Verantwoording	Uitvoering	Gewenst resultaat	Uitgevoerd?
Huiszwaluw ( <i>Delichon urbicum</i> )	Plaatsen van speciale kunstnesten voor huiszwaluwen op de noord-oostkant van het clubhuis.	Bestellen van 20-tal nestkasten en deze met hulp van een "hoogwerker" aan de gevel bevestigen.	Theo bestelt de nest en Jaap organiseert het bevestigen aan de gevel.	februari/maart 2018	Minstens 10 paar broedende huiszwaluwen in de nesten	In te vullen na checks gedurende de komende 3 jaar
Terreintype						
droomsoort 2	Actie	Werkwijze	Verantwoording	Uitvoering	Gewenst resultaat	Uitgevoerd?
Oeverzwaluw ( <i>Riparia riparia</i> )	Aanbrengen van een broedwand op de baan. Plaats bepalen voor de wand, keuze van type wand.	Plan van Theo of anders....., nog te overleggen in Groencie. Zie voor uitvoering bij de ijsvogel. Notabene; in de wand kunnen geen ijsvogels broeden ivm nestroof	Zie bij ijsvogel	zie bij ijsvogel	10-tal broedende oeverzwaluwen	In te vullen na checks gedurende de komende 3 jaar
Terreintype						In te vullen na
droomsoort 3	Actie	Werkwijze	Verantwoording	Uitvoering	Gewenst resultaat	Uitgevoerd?
Kerkuil ( <i>Tyto alba</i> )	Op de zolder van de greenkeepersloods is een nestkast voor de uil aanwezig.	Schoonmaken /repareren van de nestkast en de toegang tot de kast vrijmaken.	Jaap en greenkeepers voeren het plan uit.	Winter 2018	Kerkuilen terug op deze nestkast	In te vullen na checks gedurende de komende 3 jaar
Terreintype						
Droomsoort 4	Actie	Werkwijze	Verantwoording	Uitvoering	Gewenst resultaat	Uitgevoerd?
Torenvalk ( <i>Falco tinninculus</i> )	Er is een nestkast voor de torenvalken aanwezig. Deze moet nog opgehangen worden in een boom aan het eind van hole 7	Voor het ophangen zijn hoge ladders of een hoogwerker nodig. Let op dat het voedingsgebied niet over de snelwegen liet.	Jaap en greenkeepers voeren het plan uit.	Winter 2018	Torenvalken paartje bij de green van hole 7	In te vullen na checks gedurende de komende 3 jaar
Terreintype						In te vullen na checks gedurende de komende 3 jaar
Droomsoort 5	Actie	Werkwijze	Verantwoording	Uitvoering	Gewenst resultaat	Uitgevoerd?
Spreeuw ( <i>Sturnus vulgaris</i> )	Er zijn 2 jaar geleden al nestkasten opgehangen bij de greens van hole 13 en 14. De oriëntatie moet worden gecheckt.	Voor het ophangen zijn ladders nodig.	Jaap en greenkeepers voeren het plan uit.	Winter 2018	Broedende spreeuwen op deze plekken.	In te vullen na checks gedurende de komende 3 jaar
Terreintype						In te vullen na
Droomsoort 6	Actie	Werkwijze	Verantwoording	Uitvoering	Gewenst resultaat	Uitgevoerd?
Steenuil ( <i>Athene noctua</i> )	Er moeten 2 martervrije nestkasten worden besteld via de werkplaats die ze normaal maakt. En deze moeten worden opgehangen. Bij de loodsen en links van de green van hole 2	Voor het ophangen zijn ladders nodig.	Jaap en greenkeepers voeren het plan uit.	Winter 2018	Broedende steenuilen op deze plekken.	In te vullen na checks gedurende de komende 3 jaar
Terreintype						In te vullen na
Ambassadeurssoort 1	Actie	Werkwijze	Verantwoording	Uitvoering	Gewenst resultaat	Uitgevoerd?
Ijsvogel ( <i>Alcedo atthis</i> ) <b>Broedt niet</b>	Aanbrengen van een broedwand op de baan bij hole 9, de schuilhut aan het water. Eventueel alternatieve plaats bepalen voor de wand, afhankelijk van type wand.	Plan van Theo of anders....., zoeken naar alternatief. Nog te overleggen in werkgroep vd Groencie. Budget voor de aanleg van de wand in overleg met de manager vd Hoge Dijk	Mede afhankelijk voor welk plan wordt gekozen? De leden van de Groencie en manager vd Hoge Dijk.	Herfst 2018	Broedwand met daarin enkele nestelende ijsvogelpaartjes.	In te vullen na checks gedurende de komende 3 jaar
Ambassadeurssoort 2	Actie	Werkwijze	Verantwoording	Uitvoering	Gewenst resultaat	Uitgevoerd?
Kleine Karekiet ( <i>Acrocephalus scirpaceus</i> )	Voorkeur voor rietlanden met ondiep water en eenjarig riet. Handhaven van riet in de verschillende waterpartijen op de golfbaan speciaal op de Holendrechtbaan.	Klepel beheer voor het riet zo organiseren dat er steeds een deel van het riet in ondiep water blijft staan. Deze procedure opnemen in het werkplan van de greenkeepers	Hoofd greenkeeper i.o.m manager vd golfbanen.	ieder najaar	Permanent aanwezig flinke rietkragen, waaronder eenjarig riet in ondiep water van de Holendrechtbaan.	In te vullen na checks gedurende de komende 3 jaar
Ambassadeurssoort 3	Actie	Werkwijze	Verantwoording	Uitvoering	Gewenst resultaat	Uitgevoerd?

Werkplan Committed to Birds		
<b>droomsoort 1</b>	<b>Actie</b>	<b>Werkwijze</b>
Huiszwaluw ( <i>Delichon urbicum</i> )	Plaatsen van speciale kunstnesten voor huiszwaluwen op de noord-oostkant van het clubhuis.	Bestellen van 20-tal nestkasten en deze met hulp van een "hoogwerker" aan de gevel bevestigen.
Terreintype		
<b>droomsoort 2</b>	<b>Actie</b>	<b>Werkwijze</b>
Oeverzwaluw ( <i>Riparia riparia</i> )	Aanbrengen van een broedwand op de baan. Plaats bepalen voor de wand, keuze van type wand.	Plan van Theo of anders....., nog te overleggen in Groencie. Zie voor uitvoering bij de ijsvogel. Notabene; in de wand kunnen geen ijsvogels broeden ivm nestroof
Terreintype		
<b>droomsoort 3</b>	<b>Actie</b>	<b>Werkwijze</b>
Kerkuil ( <i>Tyto alba</i> )	Op de zolder van de greenkeepersloods is een nestkast voor de uil aanwezig.	Schoonmaken /repareren van de nestkast en de toegang tot de kast vrijmaken.
Terreintype		
<b>Droomsoort 4</b>	<b>Actie</b>	<b>Werkwijze</b>
Torenvalk ( <i>Falco tinninculus</i> )	Er is een nestkast voor de torenvalken aanwezig. Deze moet nog opgehangen worden in een boom aan het eind van hole 7	Voor het ophangen zijn hoge ladders of een hoogwerker nodig. Let op dat het voedingsgebied niet over de snelwegen ligt
Terreintype		
<b>Droomsoort 5</b>	<b>Actie</b>	<b>Werkwijze</b>
Spreeuw ( <i>Sturnus vulgaris</i> )	Er zijn 2 jaar geleden al nestkasten opgehangen bij de greens van hole 13 en 14. De orientatie moet worden gecheckt.	Voor het ophangen zijn ladders nodig.
Terreintype		
<b>Droomsoort 6</b>	<b>Actie</b>	<b>Werkwijze</b>













# Vogelvriendelijk beheer, hoe vlieg je dat aan?

- Intro**
- Wat zijn vogels
- Inhoud**
- CEC - planninge aanpak
  - inventariseren
  - waar wordt er maarliefde?
  - hoe ga je er mee om?
  - Mogelijkheden Committed to Birds
  - praktische voorbeelden

Guido Hamelink  
Jochem van de Kamp